DPU
DHURAKIJ PUNDIT UNIVERSITY
มหาวิทยาลัยธุรกิจบัณฑิตย์

กรมพัฒนาที่ดิน
เลขที่ ๑๒๘๖๖
วันที่ ๑๙ พ.ย. ๖๔
เวลา ๑๔.๒๐น

ที่ มธบ.0411(1)/11128

15 พฤศจิกายน 2564

เรื่อง ขอความอนุเคราะห์ประชาสัมพันธ์ หลักสูตรปริญญาตรี รัฐประศาสนศาสตรบัณฑิต หลักสูตรภาคพิเศษ เสาร์-อาทิตย์ (หลักสูตรปรับปรุง พ.ศ. 2565) มหาวิทยาลัยธุรกิจบัณฑิตย์

เรียน อธิบดีกรมพัฒนาที่ดิน

สิ่งที่ส่งมาด้วย เอกสารแนะนำหลักสูตรปริญญาตรี รัฐประศาสนศาสตรบัณฑิต หลักสูตรภาคพิเศษ เสาร์-อาทิตย์ (หลักสูตรปรับปรุง พ.ศ. 2565)

ด้วยคณะรัฐประศาสนศาสตร์ มหาวิทยาลัยธุรกิจบัณฑิตย์ กำลังเปิดรับสมัครนักศึกษาเข้าศึกษาหลักสูตรปริญญาตรี รัฐประศาสนศาสตรบัณฑิต หลักสูตรภาคพิเศษ เสาร์-อาทิตย์ (หลักสูตรปรับปรุง พ.ศ. 2565) โดยผู้สนใจสามารถสมัครและมอบตัวด้วยตนเองหรือออนไลน์ได้ตั้งแต่วันนี้– 30 มีนาคม 2565 **(สำหรับผู้สนใจสมัครเรียนเฉพาะในวันงาน Open House คือวันที่ 25-26 พฤศจิกายน 2564 จะได้รับสิทธิพิเศษ คือ ทุนส่วนลดค่าเทอม 15,000 บาท และได้รับ Ipad + Apple pencil เมื่อเข้ามาเรียน)**

อนึ่งเพื่อประโยชน์ในการเตรียมตัวเข้าศึกษาหลักสูตรรัฐประศาสนศาสตรบัณฑิต คณะรัฐประศาสนศาสตร์ ขอแนะนำแนวทางและระบบการเรียนของหลักสูตรดังนี้

1. เรียนเฉพาะวันเสาร์ และวันอาทิตย์ (สามารถเรียนจบภายใน 3 ปี)
2. ใช้ระบบการเรียนแบบ Block Course System คือ เรียนวันละ 1 วิชา เป็นเวลา 5 สัปดาห์ สอบไล่ และเริ่มเรียนวิชาต่อไป ในสัปดาห์ที่ 6 ซึ่งจะดำเนินการเช่นนี้จนครบ 4-5 วิชา ในแต่ละภาคการศึกษา
3. ดำเนินการการสอนโดยคณาจารย์ประจำ และผู้ทรงคุณวุฒิที่มีประสบการณ์สูงทั้งจากองค์กรภาครัฐ รัฐวิสาหกิจ องค์กรปกครองส่วนท้องถิ่น และภาคเอกชน
4. หลักสูตรเน้นความใกล้ชิดระหว่างคณาจารย์กับผู้ศึกษา เพื่อการถ่ายทอดประสบการณ์ได้อย่างมีประสิทธิผล
5. มหาวิทยาลัยมีทุนการศึกษาให้แก่ผู้ที่มีผลการเรียนดีเด่นและทุนการศึกษาทั่วไป

ในโอกาสนี้ มหาวิทยาลัยธุรกิจบัณฑิตย์ ใคร่ขอความอนุเคราะห์ท่านในการประชาสัมพันธ์หลักสูตรปริญญาตรี รัฐประศาสนศาสตรบัณฑิต (หลักสูตรภาคพิเศษ เสาร์-อาทิตย์) แก่ผู้ที่สนใจในสังกัดหน่วยงานของท่าน ทั้งนี้ คณะฯ ได้มอบหมายให้ อาจารย์สมศักดิ์ วานิชยาภรณ์ รองคณบดีและผู้บริหารหลักสูตร หมายเลขโทรศัพท์ 02-954-7300 ต่อ 838, 668 หรือ 081-422-1955 เป็นผู้ประสานงานเพื่อที่จะได้ดำเนินการต่อไป

จึงเรียนมาเพื่อโปรดอนุเคราะห์ จักขอบคุณยิ่ง

ขอแสดงความนับถือ

(ผู้ช่วยศาสตราจารย์ ดร.วลัยพร รัตนเศรษฐ)
คณบดีคณะรัฐประศาสนศาสตร์ ปฏิบัติการแทน
อธิการบดี

คณะรัฐประศาสนศาสตร์ www.dpu.ac.th/pa/
โทรศัพท์ 02-954-7300 ต่อ 838, 668 หรือ 081-422-1955
โทรสาร 02-954-8639

Faculty of Public Administration
คณะรัฐประศาสนศาสตร์
รัฐประศาสนศาสตรบัณฑิต (รป.บ.)

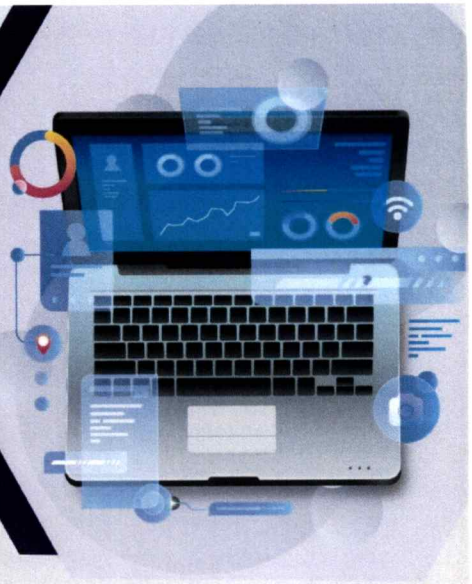

ยุคสมัยแห่งการพลิกผันและความท้าทาย
ด้วยอาชีพที่มั่นคงของรัฐประศาสนศาสตร์
เพิ่มศักยภาพและความก้าวหน้าของอาชีพ
ด้วย...หลักสูตรรัฐประศาสนศาสตรบัณฑิต

ภาคพิเศษ เรียนเสาร์-อาทิตย์

- เรียนแบบ Block course วันละวิชา เสาร์-อาทิตย์
- สามารถเทียบโอนประสบการณ์
  เรียนจบเร็วกว่าหลักสูตรทั่วไปประมาณสามปีหรือเร็วกว่านั้น
- เรียนกับอาจารย์ที่มีความรู้และประสบการณ์ตรง
  ทั้งภายในและภายนอกมหาวิทยาลัย
- มอบทุนการศึกษาพิเศษให้แก่ผู้สมัครเรียนทุกคน
- อาจารย์ดูแลและให้คำปรึกษาใกล้ชิด
  ด้วยประสบการณ์การบริหารหลักสูตรนี้นานกว่ายี่สิบปี

เปิดรับสมัคร ปี 65

รับฟรี Ipad + Apple pencil หรือ Laptop
พร้อมทุนการศึกษา 15,000 บาท

สมัคร online

คณะรัฐประศาสนศาสตร์
มหาวิทยาลัยธุรกิจบัณฑิตย์

Facebook page : Newpadpu
Website : Pa.dpu.ac.th

สอบถามเพิ่มเติม

081-422-1955
อ.สมศักดิ์ วานิชยาภรณ์

Faculty of Public Administration
คณะรัฐประศาสนศาสตร์
รัฐประศาสนศาสตรบัณฑิต (รป.บ.)

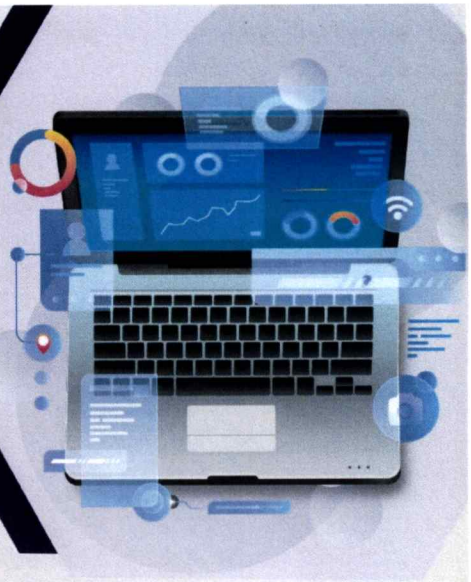

ยุคสมัยแห่งการพลิกผันและความท้าทาย
ด้วยอาชีพที่มั่นคงของรัฐประศาสนศาสตร์
เพิ่มศักยภาพและความก้าวหน้าของอาชีพ
ด้วย...หลักสูตรรัฐประศาสนศาสตรบัณฑิต

ภาคพิเศษ เรียนเสาร์-อาทิตย์

- เรียนแบบ Block course วันละวิชา เสาร์-อาทิตย์
- สามารถเทียบโอนประสบการณ์
  เรียนจบเร็วกว่าหลักสูตรทั่วไปประมาณสามปีหรือเร็วกว่านั้น
- เรียนกับอาจารย์ที่มีความรู้และประสบการณ์ตรง
  ทั้งภายในและภายนอกมหาวิทยาลัย
- มอบทุนการศึกษาพิเศษให้แก่ผู้สมัครเรียนทุกคน
- อาจารย์ดูแลและให้คำปรึกษาใกล้ชิด
  ด้วยประสบการณ์การบริหารหลักสูตรนี้นานกว่ายี่สิบปี

สมัคร online

เปิดรับสมัคร ปี 65

รับฟรี Ipad + Apple pencil หรือ Laptop
พร้อมทุนการศึกษา 15,000 บาท

คณะรัฐประศาสนศาสตร์
มหาวิทยาลัยธุรกิจบัณฑิตย์

Facebook page : Newpadpu
Website : Pa.dpu.ac.th

สอบถามเพิ่มเติม

081-422-1955
อ.สมศักดิ์ วานิชยาภรณ์